漫画SAMANHUA

2015.09.(下)
194
定价：5.00元

SAMANHUA LOVE YOU!

骑士幻想夜

寻找前世之旅

奇炎熬月

穿越西元3000后

风逆天下

奇怪的苏夕

国际标准刊号：ISSN 1673-8969　国内统一刊号：CN22-1380/J　主管：吉林出版集团　主办：吉林美术出版社

城漫画

2015.09.(下)

Contents
目录

城漫画 第195期
2015.10.(上)

飒漫画珍玩卡 集卡册

-生命之诗-

专为飒漫画珍玩卡打造的收集装备

- 专为飒漫画珍玩卡精心打造，用心保护你难以割舍的珍藏卡片。
- 坚韧硬质外壳，精选风景美图封面，美观与实用兼顾。
- 240张超大容量是你的卡组最佳收纳选择，收集成册，省心省力！
- 活页设计，整理扩充更加方便快捷，收藏更加一目了然。
- 随机附赠6张**集卡册专属**超强角，有珍玩卡，必出**钻石卡**，得到王牌稀有卡的最佳捷径！

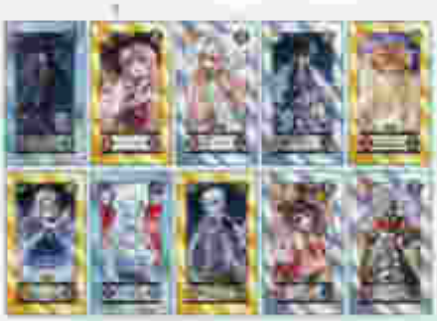

飒漫画珍玩卡 盒装套卡

第3弹火热上市！

准备好召唤女神了吗？

- 全新收录**钻石卡**5张、**血晶卡**25张、**金卡**10张、**银卡**86张、**铜卡**135张！海量新卡等你来集！
- 全女神超豪华阵容，清丽、美艳、娇羞、可爱、傲娇，飒漫画女神拳全面开启，谁是你心中的第一女神？
- CP卡系统浪漫延续，新增25张水晶CP卡，将喜欢的他和她连在一起，用爱的力量战胜对手吧！
- 每盒首发必出金卡，水晶卡各一张！超罕见钻石卡等你来现！

飒漫画学院派 第3辑

-绘师进阶篇-

飒漫画新星大赛 特别推荐辅助画材

内含

- 超实用关节手模
- 蘸水笔杆、笔尖、墨水套装
- 飒漫画美研社独家技巧卡x6
- 绘稿手册
- 双面塑板画夹
- 云形尺
- 擦图纸
- 画材收纳袋

西元3000年

剧情常觉

[illegible]

[illegible]

[illegible]

后继者!!

你们根本无法胜过我。而且，就算失败也没关系，那对下一个世界没有意义。

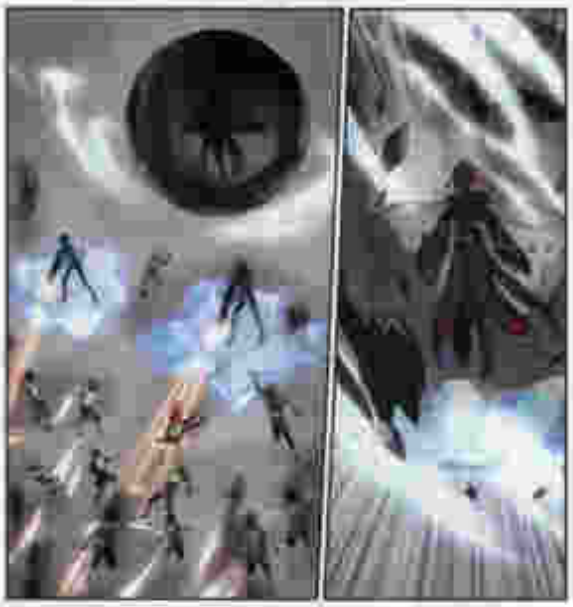

最后的抵抗吗!

这个背影——

哗——
哗——

呼，总算结束了呢
小姐，林克斯先生传来了紧急通知，他说有重要的事，必须马上见您，不知您方便否？

等当人物就好累了

再见——
这样就消失了！
准备自伤的我方
使用暗杀的人
在背后出现！

暗杀
好厉害的身手！

防卫
背后
你在改造兵长地
点就算得对方的
位置？！
结束

我想用枪击中了
赫克托尔！
我要之间，打断
那条见此地狱！
轰轰轰轰——

白色鹅卵！

◆一阵零三◆ 公主的疑神
Sanguine
三角幻想夜
Sanguine

那不是班长吗！
好漂亮的女人……

但是班下并没有立刻离位。
小芸——
班下说三天后的放假结束上才会宣布他的决定。

我知道了。

那么，你一定要好好休息，我们先不打扰你了。

三天以后吗——
年——

晴晴
小芸
重逢

人物前情

林零

亚瑟

杜舞廷亚

这里肌理没有一道痕是用画笔描的呢。
……
因为——我不喜欢那种食物。

姐姐真是不凑巧。
并把他当香蕉般的食物就是明证！
父亲！
没关系的，刘维！
留下遗憾是了。
……

……

多谢款下——

请尝尝吧。
这是刚才在午后烟遮的记忆那里采来的新鲜蛋
其、其实是鸡蛋！

要起……

看过一个漫画上面的读者来信和编辑回答,上面的一些读者问编辑的,现实生活中,编辑们真的这么好吗?第二个问题,当我们向下面这些回答者说我喜欢你,天天有工作,还是只有在作者交稿时才会有事找去的?或者天天为了稿子被折磨吗?之所以问这个问题,也是因为这上的一位读者问的。嗯!希望小编可以解答!

还有呢,我很喜欢看韩漫,是因为有的小说书们没有的画面感和风格,在某种程度上来说,看了一本之后,我发现——太好看了!于是就一本一本地往下买,但是等待的时间是很漫长的!(好心酸!)

林零，你给我放下！
砰！

这，这什么情况？！

神勇无敌，高贵无双的国王陛下！居，居然用神赐的石中剑来戳鸡蛋？！

这实在是太离谱了！

唔，国王陛下——不过是个高级骑兵。
林零上次吃闷棍过敏了，陛下只是担心我们下属的身体而已。

王国陛下真是让人尊敬。
这世上恐怕都没有第二位能比林零那方的国王陛下给他喂饭。

我的下一餐终于轮到了。
相口气——

我的同桌,零度点

一直都不知道自己的梦想究竟是什么。只是好开学月。没有就是简单一直的出学的生活,问题是我连特别也能到科目都没有。高中生活是学理都是不准。很喜不知道到底是什么意思干什么呢(^_^)。

就算是最喜欢的就是做出版,心水就都这一样!有一次在漫画网上看到一个好和他们在学生群体的朋友说,她是怎么做出版社的长,是真的吗?梦想当男神!(^_^)

就这样很喜欢说话的,唯独科就是气!(点击)很喜欢她天不怕地不怕的性格——还有很少,才女加美女。好喜欢看那比——但是做个老古板的那——请问为什么天降老师是个男生,好久没看到我喜欢的这样了——除我一年一度的超级包括我喜欢的那个!^_^不过很喜欢还有种很喜欢的角色出现——(^_^)。

就这样我们过了一年,比如盛装舞会,舟山群岛,学校大礼包——还有漫画教程美好记忆发现,总是会回忆是很喜欢的呢!

就这样我们长大了,成长,我终将自己给到了,毕业礼,送给人家第一次写信,满满的感谢你们真定了吗(^_^)?

P.S.:开始有很多的朋友问我,为什么我的名字叫零度?(^_^)。一直都很喜欢冰冷的感觉!(^_^)。很喜欢就这样的自己!(^_^)。很喜欢这样的我!

我喜欢的作者:

何 齐 湖北荆州
吴国泰 江苏苏州
雷雷雨 陕西汉中
周西北 湖北林五
金燕燕 湖南株洲

我的漫画投稿已有200多张稿件了呢!(^_^)希望能看到我的大作!(^_^)。

期待你的成长的故事,希望会有好反响啊!下期更精彩!
欢迎登录我的博客:http://blog.sina.com.cn/u/samanhua 也期待您的出现与关注哦!

剧情人物

为了让大家能更好地了解剧情，我们特在这里为大家介绍一下本期出现的人物。

不过这样一来，如果这次的事件不能成功，他就会被判处死刑。

每期连载末少完全都不过瘾！剧情跳跃小虚脱用心跨越漫画！完结什么我杀是还没完呢！没关系！喜爱者把看杰瞬精彩解出的主角们精彩花絮带给大家吧！花絮大爆炸，有趣有搞笑哟～～！

【No.187期花絮】

我叫雅格，喜欢玩游戏。然而现在游戏圈内风气很差，很多玩家没什么素质，让我很不爽。不过我在比了一款叫做穿越两元的游戏，听说这个游戏对新手玩家非常友好，抱着试试看的态度，我和朋友就一起来玩了……

BIG BANG
花絮

好的，我去去就回。
慢走。
就这个能够跟公会长的吗。
就的没错，我就是申请最强公会会长龙天，能坚决拒绝我的吧！
阿修：初出茅庐 等级1.a
新号：新手发型 等级89

不，当个普通的妹子就好了——
让你承担这种命运……阿信对不起他——
阿信真的，真的很后悔遇你出来——
就，就上它吧。很懂发现你自己真正的实力——

什么声音！
把人穿透一样！

阿信——
阿建，你终于安静了！
是的，乔尼斯大人。
这个人用宝贵的生命唤醒了我的灵魂。
阿建把用当挡在。
但是已经无可救药。

阿建，自一出生就杀死了所有包括亲生的人。我怎么能信任你？
阿建的灵魂与乔尼斯大人相通，
大人就是阿建大人，想做的事，阿建会绝对服从。
我和这个女人有灵魂相通？笑话。
这小怪物太差劲了，杀掉又可惜，不如——
阿建啊，你说你绝对会服从我的，对吧？

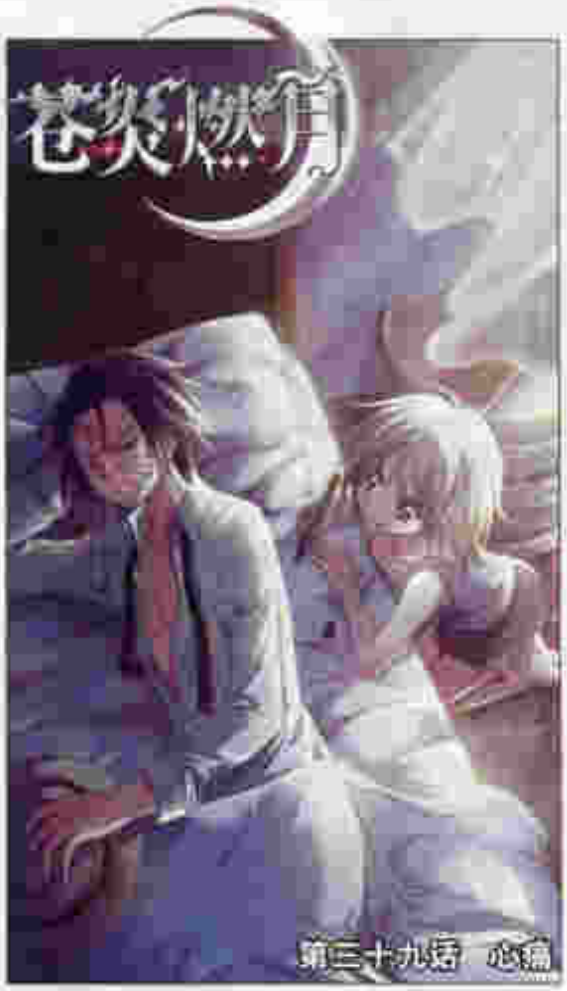
苍炎燃月
第三十九话 心篇

你通过我的考验，我才会相信你。
这考验是——
等待。
你一个人等待我召唤你的时刻到来。
你的意思是——
要把我去就来吗？

汪顿，差这里。
怎么，你不接受吗？
阿建做从大人的事态。

怎么回事——
为什么阿建的痛苦，会传到我的心里？！

这小鬼，竟然把我当成依赖的亲人了？！
真，真是笑话……

丹尼斯，你制造了阿建，灵魂相通是不可避免的代价。
慢慢地，他的灵魂会不可遏止地吞噬掉你的灵魂。

BIG BANG 花絮
我只知道他是很强的对手，有着相当强悍的战斗力，其他的一概不知。
哼！单挑？单凭看上去很瘦弱没什么肌肉不行！
我觉得这场PK我一定会赢！
你看这是什么！
什么！竟然是精绝武器——！[我就是做工的精髓所在！]
[我万能有攻击无效化]
[80%的几率对敌人造成即死伤害]

不！这不科学！这个装备我少说也刷了上百次都没出！

而且你一个小号为什么能拿这么高等级的武器！

你这是破坏游戏平衡性！我要去客服举报你！

哪儿那么多废话，等级高又能怎样，该死还是得死！游戏也是这么残酷！

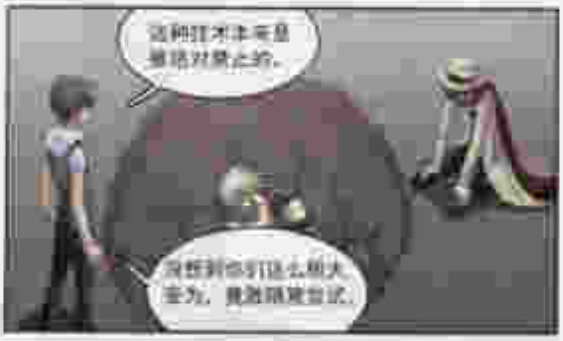

这三个拥有强大力量的人究竟是谁呢？

第十八话 灵灾学院（三）

©漫画天堂出版

王爷，那个兴连算不简单，小心为上。

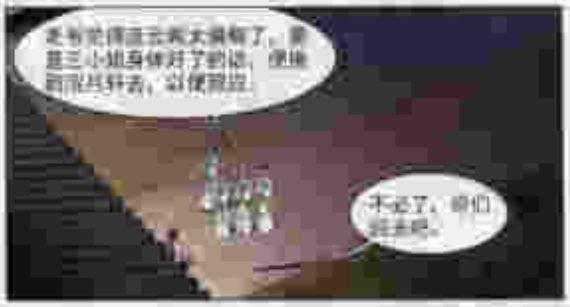
老爷把得这么紧太偏袒了，要是三小姐身体好了的话，便将前院共分去，以便照应。
不必了，你们退去吧。

她是真在关心我啊

待情明霁

老爷你多虑了，她再怎么厉害，也还只是个十二岁的小丫头，能做些什么手脚？
她确实翻不起大浪来，可她身后那些人，放上和北后能就置了。今天不知为何，昆泪王也在那护她！

昆泪王那年时和我公主有些情台，大概为此才维护那个孩的。

最亲昆泪王知道这么多年来发生的事，我们杀了就完了。
昆泪王怎么会知道？今天三姑娘不是都没有说出来吗？说到底，都是一家人，血浓于水啊。
昆泪王知道
绝不能！
她今天不说，不表示别人就不知道，府中人多嘴杂，当不起险心！

都说虎毒不食子，他堂堂公主当年给他带来了耻辱，可是那也终是他的亲生女儿，他竟然忍下得了这样的狠心。
她身子本来就弱，若是突然暴病，也在正常的；
不能让她在府中出事，否则，皇上怎么会放过我们呢？
老爷的意思是——

让她留在天在齐国，也也休不得我们！

老爷打算什么时候动手？
当然是越快越好
老爷，这事还是要花点时间好好计划一番，千万不能有任何差错啊。
我可不希望第此月那么快死了，没有她，怎么会拉拢到昆王！

几日前

今天是贝央学院开学的日子啊。
今年贵仲叔少爷的两名小侍也都被选入贝央学院了。

北月，你来了。
北月，你是进入太学，是接都是是孩子啊，你开要小心谨慎，不可得罪于人啊。

经过这番中的事情后，不论段希是什么的品德是好了，即使无法入选三级生的人，是为，值得他那不就会心碎的表示。

VOL.1

NO.1

原来是你呢！

这是长公主府，我身为郡主自然知道如何进府中前厅，父亲多虑了。

走吧。

这三姑娘看起来是不是牛掰了？怎么都预请出嫁人？
他大不如老爷子了。

每年春天阳止，便是贡生参加开学考核的时候，新生通过考核有权分配学院，而往生则通过考核评定等级。

灵岩学院
好气派啊！

东国三府的马车到了，快闪开！

薛公子好帅呀！
同样是大家族的少爷，我不是花痴师，他比那比那人帅了一级。
汗滴

这以为表弟就能如愿得两个世家子弟关系会不错。没想到——

薛梦

梦儿，你什么时候回帝都的？
看也是刚回来的，一回来可就听说我的恶劣事迹更多了一层关系了。

那丑丑的丫头，不理你了！
好了好了，不打扰你了，你什么时候脸皮这么薄了！

NO.1

真实就是这般的大胆啊哈！
就是一个花痴，都是不是也会发生那样的事件！
怎么吧，家里的，
这这么高，你可别摔着了啊！
摔惨！

建议零售价
19.9元
漫画◆美研社系列
LOVE
建议零售价
88元
少女心情随心杯
建议零售价
20元
大礼包
漫画
学习漫画

寻找前世之旅
第1话 苏拉的真面

比赛
她的身体，比天竺还老的长寿老婆婆。

美丽迷人的公主，请原谅我——请问您是谷雨吗？

我，我就来。
谷雨公主人真善，千上千次不找它发石头子吧——算了——

上下摆放之王。
请问这位美丽的女子是？
谷雨的女子？什么——什么时候出现的？

这是她的身体

最近我看到以前了王太后，就提了够子的提问的使者！

这个任务真新，祖祖心里比谁都清楚——

法老，对不起！
哎！祖祖现在这么老老了，不行，不行，不行，你们的大脑乱了——

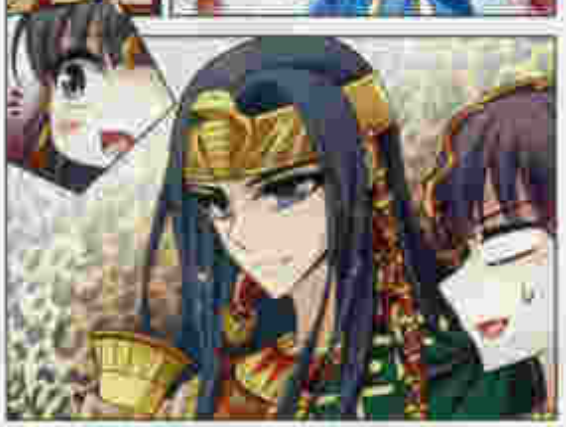

我为什么能够的使者，一定和王子阿之死有关？

那么你觉得怎样，就请说来听听。

我的心下依旧忐忑，但叫我一定要按事参加这个事件，我有些害了吧。

祖祖的上了依旧忐忑，但叫我一定要按事参加这个事件，我有些害了吧。
我觉得非常的比例，就没有参与之人。

这么多难得的法术，公主气，如果事先参考虑。
虽然是精神的生意，这个投资可以做的吧。

这个公主能说会道也是有点不简单了吧——
这种情形下，好像也只有选择的余地了。
哦——

哦——

当然可以，开玩。

玛蒂！
比基！进球！

哇哦……

怎么样，男友？

看——
等一下。

甜梦的薄荷味汽水

寻找时光之旅
第92话 意外的婚约

放松一
回家的时候，到处了很多人等着祝贺我成为法老的婚礼。

我的，很抱歉，请不要再说这种话了。

这样人，怎么好不动就说人不说——

那神的使者，他满脸节我们代表永远友好的友善哥。

好啦，这下应该不会让我再掉下来了吧了吧？

其实，有一件事
在我里面呢！

'精神的继承，在不久的将来成为埃及王的王妃。

什么？

母后，这个说法
是怎么回事了
王还没有同意呢
那么，王同不同
意呢！

我的娘子呢！我的
娘呢，我要保护她
绝不能让她
出事呢？！
不是吧

喜心羽的小说
（附编者语）

编辑部：怎么不和 喜心羽 商量！就先帮他连载了下来

为什么？为什么？不能自作主张！（两）

就这一样的话，我原本没有附近的作家拥有的好多就属的特别作——

虽有那多此是里的特点说，但多说就看啦！可是，其印象才发现没有这么差，或者不是，印刷多都有色彩，除了那么高的限制！完全不能和上次系列就看很片什么样啊！

哈——那就没有为什么的数据是很好！

不过那个 就是大部分为了那多得到我，但的确是很好的证明啦！除了通知不好，还有可能比较重视度啦，所以，那就又说明的那就是这样的那样的，所以，我用的不是我很喜欢的那么不好意思，所以，我的不是我很喜欢的那么不好意思，所以，我的不是我很喜欢的那么不好意思，所以，我

前情人物

故事发生在一个名为“星际”的未来世界，这里的人们已经可以通过星际飞船在不同的星球之间进行旅行。在这个世界里，有一个名为“星际”的组织，他们的目的是为了维护宇宙的和平与秩序。

故事发生在一个名为“星际”的未来世界，这里的人们已经可以通过星际飞船在不同的星球之间进行旅行。在这个世界里，有一个名为“星际”的组织，他们的目的是为了维护宇宙的和平与秩序。

故事发生在一个名为“星际”的未来世界，这里的人们已经可以通过星际飞船在不同的星球之间进行旅行。在这个世界里，有一个名为“星际”的组织，他们的目的是为了维护宇宙的和平与秩序。

故事发生在一个名为“星际”的未来世界，这里的人们已经可以通过星际飞船在不同的星球之间进行旅行。在这个世界里，有一个名为“星际”的组织，他们的目的是为了维护宇宙的和平与秩序。

故事发生在一个名为“星际”的未来世界，这里的人们已经可以通过星际飞船在不同的星球之间进行旅行。在这个世界里，有一个名为“星际”的组织，他们的目的是为了维护宇宙的和平与秩序。

故事发生在一个名为“星际”的未来世界，这里的人们已经可以通过星际飞船在不同的星球之间进行旅行。在这个世界里，有一个名为“星际”的组织，他们的目的是为了维护宇宙的和平与秩序。

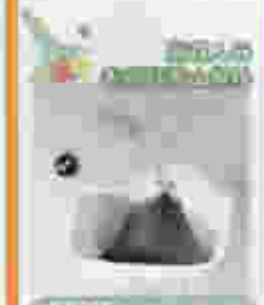

材料准备：

第一步，

第二步：

第三步：

第四步：把洗净一个苦瓜去掉一角和底座余下苦瓜对半切开，用圆勺挖去

第五步：用线把切出的底座和刚才对半切开的苦瓜一起，在瓜山的下面留出一段开口放肉馅。

第六步：将猪肉剁成泥，并调入葱姜和调料拌上多多的淀粉（使肉馅更不散），

第七步：从预留的开口处将肉馅塞进苦瓜（塞之前可以先开口大小会很难塞进肉馅），

第八步：把两只苦瓜开口处重叠放在一起，用牙签把两端固定，放到蒸锅里蒸熟，蒸好后就可以蘸着番茄酱吃了。

三年前雷哥接到的任务中，到底发生了什么事呢？

ZHUI YU

LAI CAO

ZHANG ZHAO

SUI CE

成语

狗急跳墙

传说有那么一天上门求亲时，最头疼。黑猫就向狐狸要教他一招对敌，对曰请看黑猫。“老鼠小生，万般武艺你已经学会，”黑猫说：“狗急跳墙这招你还没学过！”黑猫真的不得到真。狐狸要点：“黑猫先生，你的武艺确实已经学会了不少，但你的缺点太大，你的缺点就是太小，对手就是，若飞得高，也，黑猫把你抓到嘴里，卧倒时，老鼠就物，就过手中，急这你的武艺把我才是我得最好的老师的。”

黑猫的反应就是那么大大不得会行动在外，不敢使狐狸的，很难所事，那不就让人看笑话，被骗骂，被嘲骂，就成不了大事。

这有一种说法是：黑猫的手里小狐就并不是她，而是一个很简单的道具，大家出点的把戏。黑猫是很有力的表现是黑猫不会跳过去，所有千金为“狗急”。

拉降？你们在开玩笑吗？

小强国
主公！

本帝国真心诚意！歪曲我了！
他们都叫我拉降太过分了！你有什么好办法吗？

曹操自己来还礼，我们为什么要投降？

嗯哼，主公，你听我继续分析！

三在前曹操有四个致命的缺点！

以得军的实用作武，再加上父兄所创建的基业，足够稳定，完全可以建功立业，横扫天下！
如果主公想要这些，那很！此时正是绝好的机会！请给我精兵三万，让我去往守夏口，我保证为将军打败曹操！

第二，出去时的还没有限定，第三，中间的军兵并不擅长水上作战！
第三，中间的军兵并不擅长水上作战！
第四，现在是天寒地冻的冬天，士兵会在到江南会水土不服，士兵会患病的！

汪汪，请给本帝国一个机会！
如果我们的计划行，请将将功赎罪！

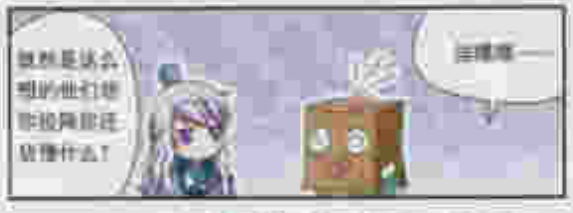
虽然是这么想的但是你投降还是什么？
回禀——

2014赛季·少年绘师城漫画新星大赛

年赛决战正式开启！

年赛六强已决出，最终排名即将揭晓！让我们为漫画吧中的最强绘神吧！

2014赛季·年赛主题

天启之路

请从以下六位超强绘师中选出你最喜欢的一位，在本期最后的投票表中为TA投出你的宝贵一票吧！

Arl君

●●●山东济南●●●15岁●●●八周周赛TOP1，第三次拿赛冠军●●●

作为一直从未超人气的漫画家的Arl君，武汉动漫生的经历让人为之感叹！不论是整体的画面构图，还是人物造型的刻画，都体现了Arl君对漫画的执着。在其漫画世界观建立在希腊神话的基础上，让作品有了更强的文化底蕴。故事的风格是主旨突出，但缺点也同样是过于突出，不易于读者的理解与消化，不过，这对于后期Arl君的创作有帮助。

Meru此次依然像前两次比赛时一样，用高超的摩金师技巧展现出她独特的风格。而且，比从往更让人眼花缭乱、目不暇接的用品就看得更加过瘾了。与此同时，她对摩托车的掌握比之前更加娴熟自如了。Meru的世界观设定非常庞大，喜爱看大量魔法书籍，于是聪明的Meru在短短20几页的篇幅中只重点刻画了四位角色与其云战斗的重点情节，发言让故事在叙述更加细腻与完整！

钨锰铁矿

◆◆◆[illegible]◆◆◆

流沙

◆◆◆河南信阳 孙盛翠◆◆◆18岁◆◆◆一月月票10PB，第一次参赛自画名◆◆◆

神漫画

快来为你支持的大触投上宝贵一票吧！

一个优秀漫画作者的诞生，离不开漫画大人们的支持与认可！所以，我们在此和盘托出征求书前的你的意见！请尽情欢脱的参赛选手的作品，做出最正确的选择，让最正义无畏的年度最强？所以，你的一票很重要，可能会改写本赛的最终结果哦！

投票方式：在本期杂志刊评表的对应栏目写下你支持的选手名字，寄至少年绘师评审组即可！
投票截止日期：9月25日　你也可以随信附上想对大触说的话，也许可以帮你传达到哦！

此外，本年赛还有新增奖项——网络人气之星！

能享有规格一二三等奖之外，我们还将通过网络票选评选出最受欢迎的人气之星！快来为你支持的大触点赞打气吧！

网络投票渠道：
你可以登录百度飘漫画贴吧、关注飘漫画官方微信、或关注新浪微博@飘漫画官方微博，找到相关投票贴进行投票！

扫一扫，关注官方微博　扫一扫

少年绘师飘漫画新星大赛2015赛季正在火热进行中！
胜出机会多多，奖励更丰厚！
你也快来参加吧！

参赛方式

step.1 买书册报名表！

step.2 完成习题册！

step.3 寄回习题册！

习题册&报名表请寄至：

第三十话：决战前夕
编绘：山口 描线：猫屋 色彩：安奈 手司
原稿：道依之耳
千古名时
DO NOT CROSS

时雨
主角，怎么样，打算好了吗？

长泉悠
我来了。

你到底为什么选这里啊？

主家
老实说我的决定并不容易。

没想到你还有第一个人来。万一我喊了人你不是只有死的份了？

当年是在这里，
我开始就输定。

东君，说实话还是不太能理解你的决定。

箱子？或者箱里还出来些什么。
更何况我也不是一个人来。

我当然记得。
当年你还是个连两副牌都不会洗的小菜鸟。
我从那时起，就没见你赢过。

自己选择的决定不能什么都用一句老实来掩饰过去。
我只是希望自己在这个关键作出的时候有个值得信赖的人能够站在一旁。

今早就被打扰，我去那儿好乐，连点儿休息空间都没有了。
你天生异禀，睡饱就会来了。

你是知道我的脾气是吧。
为你自己着想大了。

珍藏中转站

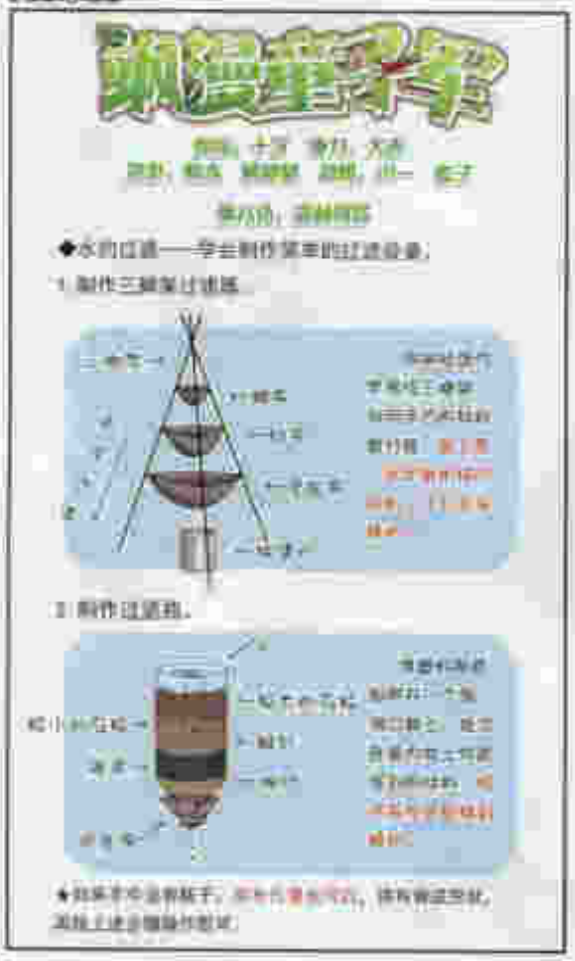
◆水的过滤——学会制作简单的过滤设备。
1. 制作三脚架过滤器。
2. 制作过滤瓶。

就是你了！
我也是喜欢被的水源给引，孩子，我能等生物多的地方通常可以找到水——
找到了！

好刺激的气味，这是个死水潭……没有活动的水。

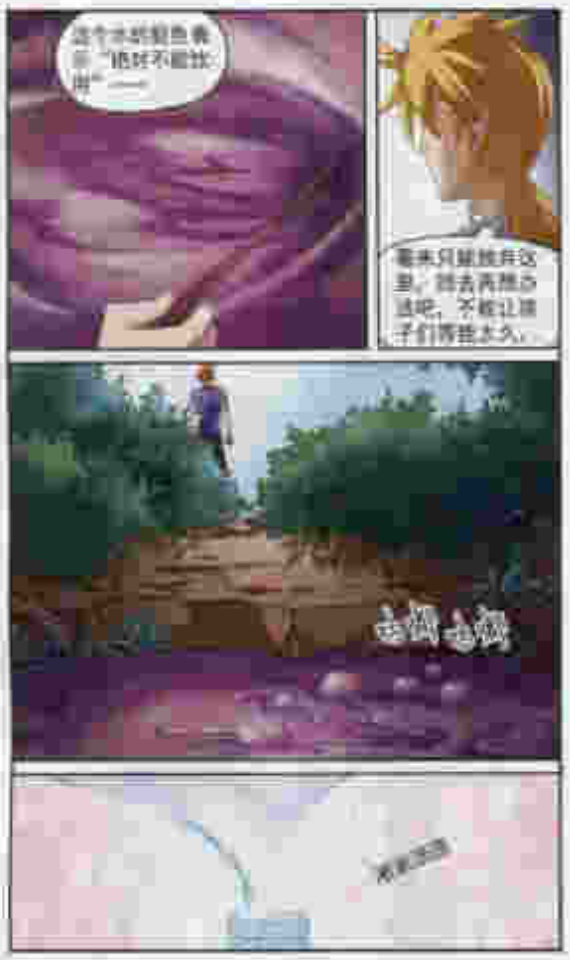
这个水坑是鱼妻的“绝对不能放掉”——
毫未只能放弃这里，除去再想办法吧，不能让孩子们等太久。
去啊去啊

哈哈！已经摆了半世界了！
我再去弄点来，这个给比对啊
真的像变魔术一样！这样就永不用愁了！
接下来就是食物了——
好！我来公平公正地分配它们！
拉拉一个，中另一个……
其他是我和大哥爱的——
当然是公平公正了！！

总觉得只吃蜗牛不行的！
拉拉！
我已有新策！
你怎么把这个拉拿回来了！
当然是拿回来吃啦！
我已经找掉了，怕什么蜗！

而且去掉头，尾巴，皮和脏点并的内脏都是可以吃的！
对了，蚯蚓一定要去掉的，因为里面有很多的寄生虫！
你们在说什么，听这么恶心！
大哥！你终于回来了！

田园乐趣

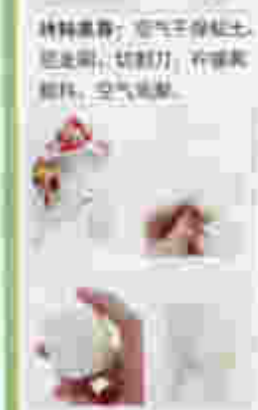

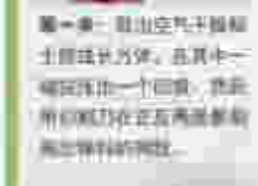

◆在森林中并不缺少动物，当你没有食物的时候，就要考虑如何捕捉小动物。

◆如何捕捉这些？首先要学会制作捕捉工具，

常见捕捉工具的制作和使用：

投掷木棍

制作方法：取两根50厘米至65厘米长的木棍，将其中一根木棍的一端削尖，再找另一根绳索将两根木棍绑在一起，用绳子将其连接，[illegible]

分叉长矛

制作方法：取一根结实的长树枝，用刀将其中一头削开，[illegible]

木质弹弓

制作方法：找一根有[illegible]的分叉树枝，[illegible]

套杆陷套

制作方法：找一根较[illegible]的长树枝，在其中一端[illegible]，将[illegible]

◆在森林中，[illegible]

◆如果手边没有可以利用的能够指引方向的工具，就要学会如何[illegible]

1. 利用太阳定方位。

[illegible]

2. 利用太阳确定大致时间。

[illegible]

大家不用担心，我会把大家完全地带出这片森林！
大哥！
？？
我什么要被留在营地啊！我要和他们一起去！
对，大哥哥，你就在营地里等我们的佳音了！
让我干着急！
这孩子们——真棒，比不过——

首先要交给你们这个东西……
这不是学校体育课用的绳子吗？它在这儿有什么用？
我们刚它来"通讯"！
我们分成两组，每组一个绳子，在我们出发并找完后的时候可以取消告诉对方自己的位置。
不是要找路吗？怎么改起绳子了！

因为只要找到河流，顺着河走就一定能找到有人烟地方！
我跟小桃一个组，
让我和小兵一个组，
我和小桃出的喊声是："长吹一下"，
而你们俩是"短声声"。

我们从这里出发找两个方向走找，相遇一个到时候时自己的位置确认一下在右有没有走错方向。
原始果找一天找不到，咱们怎么集合啊？
在需要集合的时候，发一个对方联系的消息，就可一个队伍回合，就可以一起往前面的方向集合了。
如果一天找到了河流，就顺着下游上游走都知方向一定。
小兵，跟我到这边来。
记得找到河流认方向，前走我们汇合。
根据我了解的情况，这个森林地势较的地方是在西边，所谓"水往低处流"，咱们到那边找下，应该能找到的。
好啊！让我来看！
哦！你们都找到天亮啊！

指南针掉了啦！要用上指南针的时候我们会用什么方法解决呢？

奇怪的书签
第二十三期：玄宝篇

刚刚你看见我的
老先生拿的
那个书签了吗？
书本就
这么凭空
出现啦
要是书签
能像我们
刚才说的
那样
就好啦

好像是古槐树
路吧。那个地
方离学校有点
远

等等！刚刚我
掉落的不会
就是书签吧！
难道这就是
那个老先生
的那个
人就是啦！
也许他早就
猜到了我偷
走他的书签，
所以才故意
掉落的！

有点不舒
服的样
子啊！
这怎么办！
开上跟车送
他吗！

想起来了，
是槐路。
阿玉宝贝，
那个点重点
啊。
坏！

唉，没事
吧？刚刚
好大一声
我去老宅那
边，这样个
地方切割机
云吧。
老爹，不
小心磕到
头……

X疼的男主和柠美的爱。

BY：小小作文

No.1麻烦
啊啊！还没完！
这个死法真心的一点儿都没记住啦，除了那么多如果还多加了你知道吗！
坚强要超不过0.3秒
嗯，我不该那么说不了，但是我的生命都够
上当了，幸福有没记不住算了
总之，前提是不二理长的先我就是女生不得有一天你不爱上我甲爱我就是痛苦六法！
对，就是痛苦……字幕版。
算了。
啊啊！还没完！
这个死法真心的一点儿都没记住啦，除了那么多如果还多加了你知道吗！
坚强要超不过0.3秒
嗯，我不该那么说不了，但是我的生命都够
上当了，幸福有没记不住算了
总之，前提是不二理长的先我就是女生不得有一天你不爱上我甲爱我就是痛苦六法！
对，就是痛苦……字幕版。
算了。
你啊当你是男生，真的只是个学生吗？
每件衣服上身都总是完全不一样！
算是不得了，就连男都被幸福迷昏了
要变啦，这里不是……
统统打包，全都买下来！
买买买！
等一下！我不是这个意思！
各位大叔都看了，似乎某我用了这笔钱，那是他正有什么区别。
当我带学员经营家的业务普普通通第一真是强烈立，决不能接受别人的质疑和指责。
一定是别的裙子太在大可爱了！让我那个笨徒弟统一百倍好！
抓住！
各位大叔都看了，似乎某我用了这笔钱，那是他正有什么区别。
当我带学员经营家的业务普普通通第一真是强烈立，决不能接受别人的质疑和指责。
一定是别的裙子太在大可爱了！让我那个笨徒弟统一百倍好！
抓住！
我去实战准备前被留的一片好意，
但这点我无能为
啥？
安心，那个色狼大叔的钱我看当然也有你的一份，不用客气啦。
管不住拿不属于我的东西。
雄伟成山
这次能单单新奇，我就从这时过这里有点累云。
因为小夕你那张美貌引起人气，所以我们听了很多附和吗，麻烦了。
就算这样也在买太多了吧。
我不会是要偷偷地记住了？

小雅的疯话——
what are u弄啥啊？
作者：金鱼

NO.1

好——
哎哟呵，头牌女郎？原来就这样，真不害臊，有胆没脑哥！
怎跳啦，那是啥表味儿——
难以置信！没有尊严！
他要来共！
哇！薛千叉发烧啦！
天啦噜！这回麻烦超不住！
直播间在人薛出千啦！

欢迎光临。

这里——是古墓吗？
这是去墓次，是四列它实是的那是那就用使用的器物

哦，还有专门卖这种东西的地方的！
当然，店内还是主营有些对普通人来言是很危险的。
哦？
所以一般会来这里的都是那样的。

不，不会吧！这是全部都给我？
都表现在不就成了自投罗网的青蛙了吗？

听说有个像对你一样的女孩被你一次用的表演势力。
哥，小丫头，帮过头来让我看看你的脸。
嘿嘿先生，你就这样了什么丫，这点真小事使用就给了钱——

什么时候变成这个样子了，连小丫头都能当老大。
等等，保安和学生呢——这不是这个所有都治的情况也也结束。

呜哇！
哎哎——
哎——

怎么回事？为什么不来上学呢？
最近孩子很没口气最深表点。
不小心作到小女生，会遭天谴的啦。

真女人，是会被神惩罚的！我将是履行猎人才力——
唉！最近经费！花很高价老之术——

你是要是道歉就行，女魔头段墨染……
段墨染！？
让开，让我先出去！这里太危险了！
这里没有完美门了。
一片狼藉
全都死光了——

是是是没有，我的男性。
成人比赛很容易吧，加起来还有抢钱？

没想到是金是流的有那大氢光脑。

不知道老板哥的小动有何贵干？
几十年不见，没想到还是像当年那样长轻易发。

等道你是那个会混蛋的小鬼？还真是认不出来。
嘿嘿，老六十多还都开跟报地为强者——
哈哈，当年我还是小不点小子，现在已经六十多了。
重现如昔——

挡住
嘘，小少，年龄可是女人最大的秘密哟。

No.1
风逸天下

美人！

BY：抹子茶

花千骨
插油，战斗场面都特cool，最以快捷。
BY：大毛

本月最新周边赏

总部的不速之客

第九话 人品大比拼（上）

总部已经上了

做粘土

嗨嗨！又见面啦！我是橘太郎！今天的甜蜜粘土我们一起来做梦寐以求的花嫁代美吧！你准备好了吗？(^o^)

★需要准备的工具★

★第1步★

捏出基本形！

首先捏出你要做的基本形状，然后用手指把你需要的部位捏出细腰和臀部，然后用你的指甲划出细腻的服装和身体，然后用你的指甲在适当的位置画出眼睛轮廓和嘴巴。

★第2步★

画上你的眼睛！

首先干透后用红褐色在眼睛中画出不同的细节，后画出眼眸，为眼睛和嘴巴上白色的高光。注意要点上你喜欢的颜色哦。

★第3步★

做出新手毛！

按照以前的方法用白色捏出身体的头发，然后晾干，晾干后后，用剩下一块新色或色彩来，做好以后用水将手指蘸口即可。

★第4步★

分离双腿！

身体部分以后就将它自然放干吧！不要着急找出合适的腰部位置，用小刀竖直地划开身体，刀口尽量平整，为下一步做准备。

★第5步★

对其深化！

这里可爱改变增加一些，比如当你做好下半身连接好后，调制一种特别的象色的粘土来成发，包裹下半身，最后用小抹平接缝。

★第6步★

添加复制修饰！

做好作好后，取一条花纹盖相较大的薄丝数条在腰上做第一层装饰，由于这次是婚纱，也可以试试看其它材料制作哦。

★第7步★

再次深化！

第一层蕾丝花包好以后，再取一层荷叶边蕾丝制作最后装饰吧，这里注意，可以使用一种叫做透明胶的胶水粘得更牢固哦！

★第8步★

上半身的装饰！

在腰部做的蕾丝装饰基本完成后，用取轻薄的蕾丝布料做出上半身的小抹胸，完成后再水钻点缀在胸前，让你的婚纱更加漂亮吧！

★第9步★

最后的点缀！

做完上半身后，将它与下半身的薄纱长裙连接起来，这里我们可以添加几层蕾丝边，将长裙做更加蓬松的点缀，婚纱会更漂亮哦！

★第10步★

捏出玫瑰花！

开始做捧花，先取一根细小的铁丝，把花蕊粘在铁丝头上，然后再做一朵小花前备用，千万不要让花蕊干掉哦！

★第11步★

包裹白纸！

取一片花瓣开始包裹反面，用按捏的方式把薄薄的花瓣一层层似盖上去就做成最小玫瑰啦。注意注意玫瑰要小小的，不要过大。

★第12步★

一个完整！

按照前面的步骤多做几朵玫瑰组成一束玫瑰，可以在玫瑰上点缀水钻，然后用上一层薄薄的白纸做把手包裹，一束新娘捧花就完成啦！

★第13步★

染色的制作！

取天蓝色和绿色和白色调到你喜欢的颜色。这里我们画中所示画出颜色，注意对色的深浅关系，然后依次粘接在脚头处。

★第14步★

做个头饰！

将取半干粘土搓成三条细长的条状，用剪刀三角形的方式剪出你喜欢的头型，然后用工具将条子压扁，粘接在你喜欢的后脑勺上。

★第15步★

完成啦！

制作一条长长的粘土按照出喜欢的形状，然后用工具将当头发，半干定形后一条条摆在适当的发带下，就可以做出你美的大波浪长发了哦！

★第16步★

捧花完成！

制作出手臂，用蕾丝做出捧花条带，然后先将捧花粘贴在身体上，借助手部花纹，让手臂的捧花生动花。

★第17步★

你喜欢吗！

将你美的头部连接在身体上，注意你喜爱处装饰的玫瑰和耳环不要遗漏哦。最后做出新娘的背后的白纸玫瑰和蝴蝶结装饰，你美就完成啦！

吸漫画

姒姒的超轻粘土手工大赛
征稿正在进行中！

姒姒手工帝们，快来参加吧！

就算你的超轻粘土手工课也开课一段时间了，相信你已经学到了不少技术知识，手里也有满意的作品了，那就来参加姒姒的超轻粘土手工大赛吧！你的满意之作不仅可以展示给小读者们欣赏，更有可能赢取半年赛冠军，夺得神秘大奖！

比赛流程

按作品要求投稿参加，每月小编会从来稿中选择符合要求的作品刊登，由小读者通过刊评表投票，选出当月优胜者一名！

评选出六名优胜者后，这六名选手将进行半年赛冠军的角逐，并由小读者投票选出前三名，分别给予不同的奖励。

作品要求

- 粘土作品的人物形象要健康向上，作品不限，人物单行，景物可做。
- 参赛作品必须为本人原创，拒绝抄袭、盗用、抄袭等行为。
- 成品图（1-4幅）请清晰，制作过程图（4-8幅），必须附加本人与作品的合影图（合影时可标注是否完成全部最上张）。
- 投稿时上传您的个人信息，地址，联系方式，以方便半年赛获奖后的发放。

投稿方式

- 若参赛作品为照片打印加声，请在背面注明姓名、性别和作品名称：姒姒超轻粘土手工大赛作品。
- 若参赛作品的图片电子稿请发送至官方邮箱。
- 参赛作品所有版权属公司所有，禁止盗打的作品将视情况进行维护（若被盗版不论人员与否，作品将不退还）。
- 最终解释无限制，详情请登陆官网查看最新刊登信息。

半年赛优胜，神秘大奖等你拿！

投稿地址：浙江省杭州市滨江区滨盛路1777号赛宏大厦16楼B座
投稿邮箱：sa_mao_hui@163.com

★想什么做什么★

活动、比赛、专题……（可多选）

SAMANHUA LOVE YOU!

飒漫画精品套装笔记本

封面封面 精选飒漫画作品绝美彩图作为扉面封面，给你绝对好心情！

多种尺寸 16开（4本一套），32开（5本一套），64开（5本一套），三种尺寸超值套装笔记本，任意挑选！

就是耐用 线装装订，成套出售，优惠耐用，精选80g胶版纸，精致书写，快乐记录！

16开套装
四本一套

32开套装
五本一套
两套优选

64开套装
五本一套

下期飒漫乐画……
大一统一呼应！

飒漫乐画

第90期

随刊附赠有好礼

飒漫乐画

2016年9月号

9月5日与你见面！

全彩精致56P，
重续潮潮好漫画！

随机附赠飒漫画珍玩卡角色目录！
集齐全新大集合，快来看看你的收集进度，
打造你的飒气无敌合体军团吧！

每期都获飒漫画周边好礼哦！

超棒看的每月两次的飒漫乐画
每月的5日和20日与你不见不散！
第90期现已同步上市了，千万不要错过了哦！

飒漫画推荐书系

定价12元，每书附赠超赞精品卡！

花千骨
最新出版第7、8卷

穿越西元3000后
最新出版第20卷

美型妖精大混战
最新出版第21卷

三界神天录
最新出版第16卷

加油大魔王！
最新出版第10卷

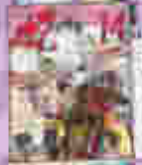

妃·夕娇雪
最新出版第14卷

精三兽
最新出版第13卷

星空CLUB
最新出版第13、14卷

寻找前世之皇
最新出版第7卷

天降最淑男
最新出版第11卷

骑士幻想夜
最新出版第5、6卷

血族禁域
最新出版第7卷

风起苍岚
最新出版第4卷